

Der Regenwurm

Verbinde die Wörter mit der richtigen Beschreibung:

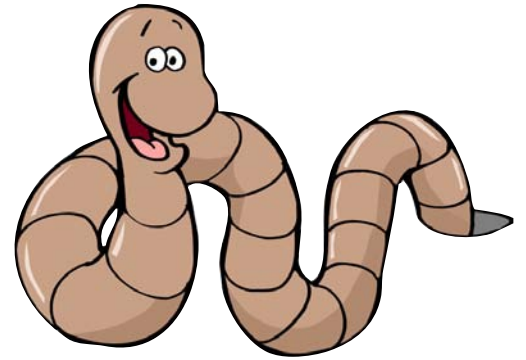

| | | |
|----------|---------------|---|
| Mund | Der Regenwurm | Dies ist eine dickere Stelle am vorderen Teil des Körpers. Sie dient zur Fortpflanzung, daher kannst du sie nur bei erwachsenen Tieren sehen. |
| Segmente | | Jeder Regenwurm hat ungefähr 60 - 100 solcher Kammern. Es sieht aus, als hätte er Streifen. |
| Borsten | | Damit atmet der Regenwurm. Er nimmt den Sauerstoff aus dem Wasser auf. |
| After | | Damit kann sich der Regenwurm festhalten, dann rutscht er nicht ab. |
| Gürtel | | Hier wird der Kot als Humushäufchen ausgeschieden. |
| Haut | | Damit saugt er Blätter an und zieht diese in seine Röhre. Wenn die Blätter weich und modrig werden, lässt er sie sich schmecken! |